knippie

JURK ●●

JURK ●●◐

Belangrijk!

Voordat u verder gaat, eerst deze pagina goed lezen!

Voordat u begint met het printen van alle pagina's, print u eerst **ALLEEN DEZE PAGINA**.

Als u deze pagina heeft geprint, controleert u met behulp van een liniaal of het onderstaande vierkant exact 10 bij 10 cm is.

Zo niet, dan print u nogmaals alleen deze pagina, waarbij u controleert of u print op ware grootte (100%) en op het juiste papierformaat; A4 (210 x 297 mm).

Pas nadat u deze pagina heeft geprint en het vierkant exact 10 bij 10 cm is, print u met **DEZELFDE INSTELLINGEN** (ware grootte op A4 papier) de resterende pagina's.
Op één van de pagina's in het patroon is voor een laatste controle ook nog eenzelfde vierkant geplaatst.
Voordat u begint met het knippen en plakken van het patroon, controleert u ook nog of dit vierkant de juiste afmetingen heeft.

Zijn beide vierkanten excact 10 bij 10 cm, dan is het patroon juist geprint en kunt u beginnen met het knippen en plakken van het patroon.

Doet u voorgaande stappen niet, dan bestaat de kans dat het patroon qua maatvoering niet klopt.

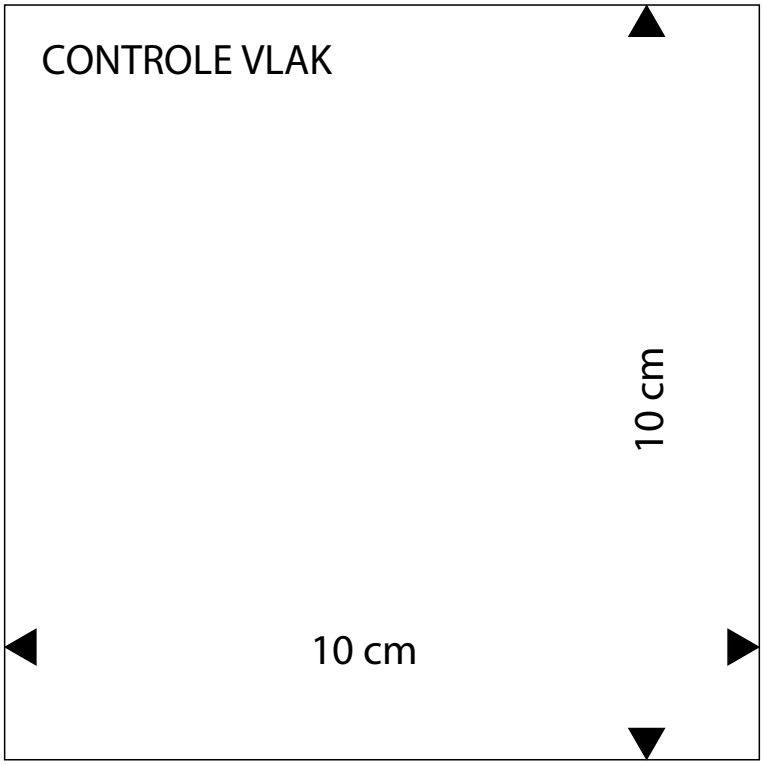

Copyright © New Skool Media - Knippie - Niets uit dit document of patroon mag geheel of gedeeltelijk worden verveelvoudigd, opgeslagen of openbaar worden gemaakt, op welke wijze dan ook, zonder schriftelijke toestemming van de uitgever.

knippie

JURK ●●

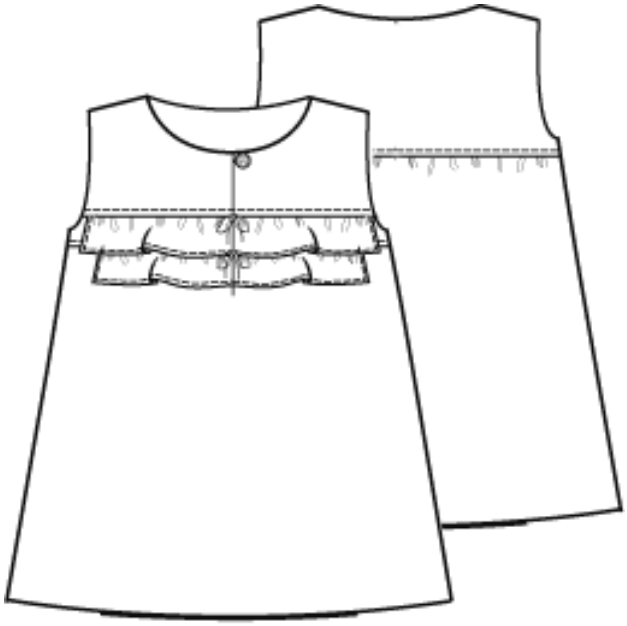

Alle patronen zijn zonder naden en zomen!

Leg voor het naaien de delen met de goede kanten op elkaar.
Werk de naden met een lock- of zigzagsteek af.
Strijk de naden na het naaien open en de figuurnaden plat.

Je kunt dit model maken in de maten 50 t/m 98.
Kijk voor de uitleg bij 'Hoe meet je de maten?' op www.knippie.nl/naaitips.

Dit heb je nodig

50/56	62/68	74/80	86/92	98
Stof en voering van 1.40 m breed				
0.45 m	0.50 m	0.60 m	0.65 m	0.70 m

Je hebt verder nodig: 60 cm satijnband van 0.5 cm breed • 1 knoopje.

Zo maak je het papieren patroon

Knip de volgende patroondelen uit:

1 voorpand
2 voorpas
3 achterpas
4 voorpand en achterpand rok

Let op: kijk voor de uitleg bij 'Doorknippen/afknippen' op www.knippie.nl/naaitips. Knip het patroondeel **1** op de aangegeven lijn af, zodat het tussen–voorpand **1** ontstaat. Knip voor de maten 50, 62, 74 en 86 van het patroondeel **4** van de onderrand 2 cm af.

TIP
Zet eventueel de letters die in het knipvoorbeeld staan op de patroondelen

Teken het volgende patroondeel zelf

50/56	62/68	74/80	86/92	98
6 ruchereep (2x knippen)				
5x30 cm	5x31 cm	5x32 cm	5x33 cm	5x34 cm

Zo knip je de patroondelen uit de stof

Leg de patroondelen volgens het knipvoorbeeld op de stof. Kijk voor de uitleg bij 'Naden en zomen aantekenen' op www.knippie.nl/naaitips.

Zo knip je de patroondelen uit de voering

Knip het patroondeel **4** op de voeringlijn af. Leg de patroondelen volgens het knipvoorbeeld op de voering. Kijk voor de uitleg bij 'Naden en zomen aantekenen' op www.knippie.nl/naaitips. Knip de patroondelen **6 niet** uit de voering.

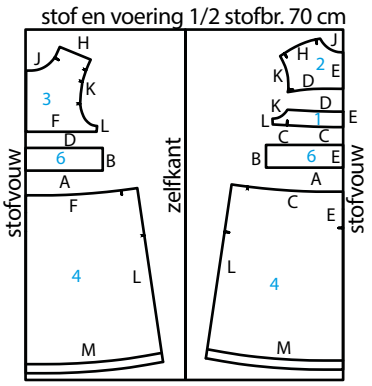

Copyright © New Skool Media - Knippie - Niets uit dit document of patroon mag geheel of gedeeltelijk worden verveelvoudigd, opgeslagen of openbaar worden gemaakt, op welke wijze dan ook, zonder schriftelijke toestemming van de uitgever.

knippie

JURK ●●

Zo zet je het model in elkaar

Kijk voor de uitleg bij 'Naden naaien, afwerken en strijken' op www.knippie.nl/naaitips.

Voorpassen, voorpand rok en ruches

1. Vouw de naad aan de onderrand A en de zijranden B van de ruche **6** naar de verkeerde kant. Naai de naden A en B van de ruches vast.
2. Kijk voor de uitleg bij 'Rimpelen' op www.knippie.nl/naaitips. Rimpel de bovenrand C van één ruche tot 18–19.5–20.5–22–22.5 cm in. Rimpel de bovenrand C van het voorpand rok **4** tussen de tekens tot 20.5–21.5–23–24–24.5 cm in.
3. Leg het voorpand rok en de ruche met de goede kanten naar boven. Rijg de ruche tussen de tekens op de naad C van het voorpand rok **4** vast. Naai de dwars-naden C van het voorpand rok en het tussen–voorpand **1** op elkaar. Je hebt nu de ruche vastgenaaid. Stik de dwarsnaad C met een enkel stiksel door.
4. Rimpel de bovenrand D van de andere ruche tot 20–21.5–22.5–24–24.5 cm in. Leg het tussen–voorpand en de ruche met de goede kanten naar boven. Zorg dat de naad van het tussen–voorpand bij het armsgat uitsteekt. Naai de dwarsnaden D van het tussen–voorpand en de voorpas **2** op elkaar. Je hebt nu de andere ruche vastgenaaid. Stik de dwarsnaad D met een enkel stiksel door.

Strikjes

5. Knip van het satijnband 2 stukken van 25 cm af. Plaats het bovenste satijnband op de naad D, het onderste satijnband ± 3.5 cm daaronder. Leg het midden van het satijnband op de middenvoorlijn E en rijg ze vast.

Knooplusje

6. Knip van het satijnband 5 cm af. Vouw het satijnband tot een lusje. Het lusje wijst naar het rechter–armsgat. Rijg de uiteinden van het lusje vanaf de halslijn op de middenvoorlijn E vast.

Achterpanden rok en achterpassen

7. Kijk voor de uitleg bij 'Rimpelen' op www.knippie.nl/naaitips. Rimpel de bovenrand F van het achterpand rok **4** tussen de tekens tot 20.5–21.5–23–24–24.5 cm in.
8. Naai de naden F van het achterpand rok en de achterpas **3** op elkaar. Stik de naad F smal op de kant door.
9. Naai de zijnaden L van de panden op elkaar.

Voeringjurk

10. Naai de naden D van het voering–tussen–voorpand en de voering–voorpas op elkaar. Rimpel de bovenrand C en F van de voeringpanden rok tussen de tekens tot 20.5–21.5–23–24–24.5 cm in. Naai de naden C van het voering–voorpand rok en het voering–tussen–voorpand op elkaar. Naai de naden F van het voering–achterpand rok en de voering–achterpas op elkaar.

Stof en voering op elkaar naaien

11. Leg de stof- en voeringpanden met de goede kanten op elkaar. Naai de halsnaden J op elkaar. Naai aansluitend 3 mm aan weerszijden van de middenvoorlijn E tot het splitteken, aan de onderkant van het split is de naad 1 mm. Je hebt nu het lusje en de bandjes vastgenaaid. Geef tot 2 mm vóór het stiksel knipjes in de halsnaad J. Knip het split tussen de stiksels op de middenvoorlijn E in.
12. Naai de armsgatnaden K tot 3 cm voor de schoudernaad H op elkaar. Geef tot 2 mm vóór het stiksel knipjes in de armsgatnaad K. Keer de panden.
13. Kijk voor de uitleg bij 'Platstikken' op www.knippie.nl/naaitips. Leg de halsnaad J, de splitnaden E en de armsgatnaden K onder de voering. Stik de naden zo ver mogelijk smal op de kant op de voering door.
14. Rimpel de schouderrand H van de voorpas en de voering–voorpas tussen de tekens tot 3.5–4–4.5–5–5.5 cm in. Naai de schoudernaden H van de passen **2** en **3** en aansluitend van de voeringpassen op elkaar. Stik de naad H van de pas smal op de kant door.
15. Haal het opengebleven stukje armsgat naar de goede kant. Naai de armsgat-randen K verder op elkaar. Schuif de armsgatrand terug.

Afwerking

16. Kijk voor de uitleg bij 'Onzichtbare zoom' op www.knippie.nl/naaitips. Zoom de onderrand M van de jurk.
17. Kijk voor de uitleg bij 'Zoom met inslag' op www.knippie.nl/naaitips. Naai een zoom van 1 cm breed in de onderrand M van de voeringjurk.
18. Kijk voor de uitleg bij 'Knoop aanzetten met de hand' op www.knippie.nl/naaitips. Zet het knoopje aan.

Copyright © New Skool Media - Knippie - Niets uit dit document of patroon mag geheel of gedeeltelijk worden verveelvoudigd, opgeslagen of openbaar worden gemaakt, op welke wijze dan ook, zonder schriftelijke toestemming van de uitgever.

knippie

JURK ●●◐

Leg voor het naaien de delen met de goede kanten op elkaar.
Werk de naden met een lock- of zigzagsteek af.
Strijk de naden na het naaien open en de figuurnaden plat.

Alle patronen zijn zonder naden en zomen!

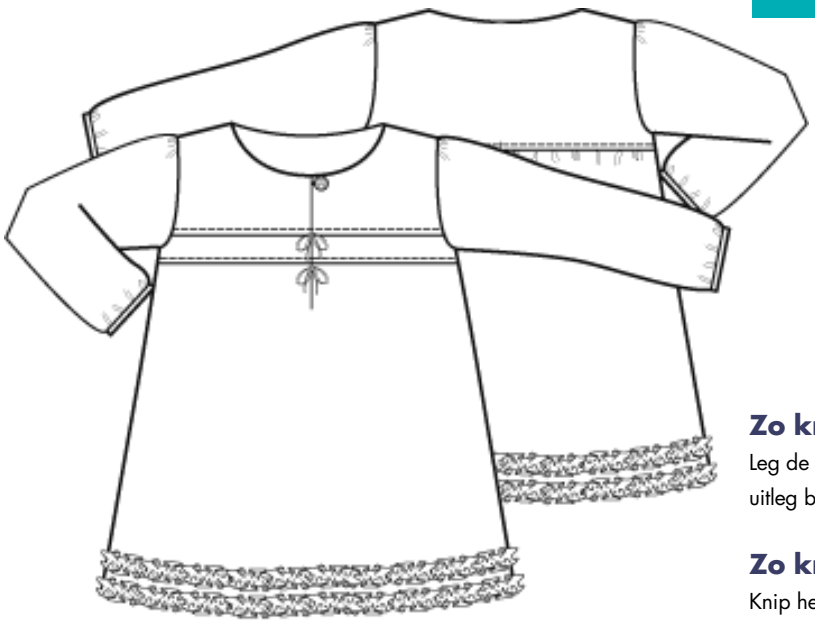

Je kunt dit model maken in de maten 50 t/m 98.
Kijk voor de uitleg bij 'Hoe meet je de maten?' op www.knippie.nl/naaitips.

Dit heb je nodig

50/56	62/68	74/80	86/92	98
Stof van 1.40 m breed				
0.45 m	0.50 m	0.60 m	0.70 m	0.75 m
Satijnvoering van 1.40 m breed				
0.60 m	0.65 m	0.75 m	0.80 m	0.85 m

Je hebt verder nodig: 60 cm satijnband van 1 cm breed • 1 knoopje • 40 cm elastisch band van 2 cm breed.

Zo maak je het papieren patroon

Knip de volgende patroondelen uit:

1 voorpas
3 achterpas
4 voorpand en achterpand rok
5 mouw

Let op: kijk voor de uitleg bij 'Doorknippen/afknippen' op www.knippie.nl/naaitips. Knip voor de maten 50, 62, 74 en 86 van het patroondeel **4** van de onderrand 2 cm af en van het patroondeel **5** van de onderrand 1.5 cm.

TIP
Zet eventueel de letters die in het knipvoorbeeld staan op de patroondelen

Zo knip je de patroondelen uit de stof

Leg de patroondelen volgens het knipvoorbeeld op de stof. Kijk voor de uitleg bij 'Naden en zomen aantekenen' op www.knippie.nl/naaitips.

Zo knip je de patroondelen uit de voering

Knip het patroondeel **4** op de voeringlijn af. Leg de patroondelen volgens het knipvoorbeeld op de voering. Kijk voor de uitleg bij 'Naden en zomen aantekenen' op www.knippie.nl/naaitips.

1/2 stofbr. 70 cm

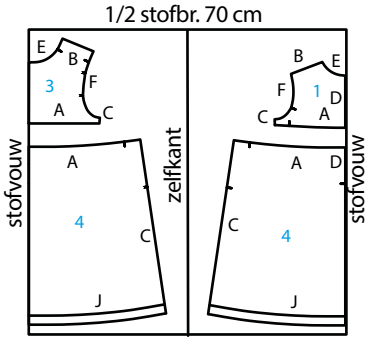

voering 1/2 stofbr. 70 cm

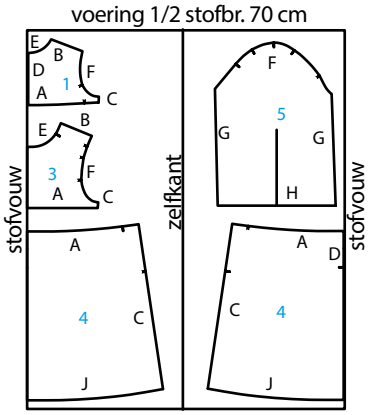

Copyright © New Skool Media - Knippie - Niets uit dit document of patroon mag geheel of gedeeltelijk worden verveelvoudigd, opgeslagen of openbaar worden gemaakt, op welke wijze dan ook, zonder schriftelijke toestemming van de uitgever.

knippie

JURK ●●◐

Zo zet je het model in elkaar

Kijk voor de uitleg bij 'Naden naaien, afwerken en strijken' op www.knippie.nl/naaitips.

Passen en panden rok

1. Kijk voor de uitleg bij 'Rimpelen' op www.knippie.nl/naaitips. Rimpel de bovenrand A van de panden rok **4** tussen de tekens tot 20.5–21.5–23–24–24.5 cm in.
2. Naai de naden A van het voorpand rok en de voorpas **1** op elkaar. Naai de naden A van het achterpand rok en de achterpas **3** op elkaar. Stik de naden A smal op de kant door.
3. Naai de schoudernaden B van de passen op elkaar. Stik de naad B smal op de kant door. Naai de zijnaden C van de passen en panden op elkaar.

Strikjes

4. Knip van het satijnband 2 stukken van 25 cm af. Plaats het onderste satijnband op de naad A, het bovenste satijnband ± 3.5 cm daarboven. Leg het midden van het satijnband op de middenvoorlijn D en rijg ze vast.

Knooplusje

5. Vouw het overige satijnband in de breedte dubbel. Naai de open randen smal op de kant op elkaar. Knip van het satijnband 5 cm af. Vouw het satijnband tot een lusje. Het lusje wijst naar het rechter–armsgat. Rijg de uiteinden van het lusje vanaf de halslijn E op de middenvoorlijn D vast.

Voeringjurk

6. Kijk voor de uitleg bij de nummers 1 t/m 3.

Stof en voering op elkaar naaien

7. Leg de stof- en voeringpanden met de goede kanten op elkaar. Naai de halsnaden E op elkaar. Naai aansluitend 3 mm aan weerszijden van de middenvoorlijn D tot het splitteken, aan de onderkant van het split is de naad 1 mm. Je hebt nu het lusje en het satijnband vastgenaaid. Geef tot 2 mm vóór het stiksel knipjes in de halsnaad E. Knip het split tussen de stiksels op de middenvoorlijn D in.
8. Vouw de voering naar de verkeerde kant. Kijk voor de uitleg bij 'Platstikken' op www.knippie.nl/naaitips. Leg de halsnaad E en de splitnaden D onder de voering. Stik de naden zo ver mogelijk smal op de kant op de voering door. Rijg de armsgatnaden F op elkaar vast.

Mouwen

9. Kijk voor de uitleg bij 'Mouw inzetten' op www.knippie.nl/naaitips. Vouw de mouw **5** dubbel. Naai de mouwnaden G op elkaar. Keer de mouw.
10. Kijk voor de uitleg bij 'Rimpelen' op www.knippie.nl/naaitips. Rimpel de kop van de mouw tussen de tekens tot 13–14–14.5–16–16.5 cm in. Naai de mouw in het armsgat F van de passen.
11. Knip van het elastische band 12–13–14–15–15.5 cm af. Naai de uiteinden van het band op elkaar tot een ring.
12. Vouw het elastische band met de verkeerde kant op elkaar. Schuif het band om de onderrand H van de mouw. Naai het band smal op de kant vast. Je hebt nu ook de binnenrand vastgenaaid.

Afwerking

13. Kijk voor de uitleg bij 'Zichtbare zoom' op www.knippie.nl/naaitips. Naai een zoom van 2 cm breed in de onderrand J van de jurk en de voeringjurk.
14. Kijk voor de uitleg bij 'Knoop aanzetten met de hand' op www.knippie.nl/naaitips. Zet het knoopje aan.

Copyright © New Skool Media - Knippie - Niets uit dit document of patroon mag geheel of gedeeltelijk worden verveelvoudigd, opgeslagen of openbaar worden gemaakt, op welke wijze dan ook, zonder schriftelijke toestemming van de uitgever.

Artikel KN1506-01-02
blad 6 van 6

knippie

JURK ●●

JURK ●●◐

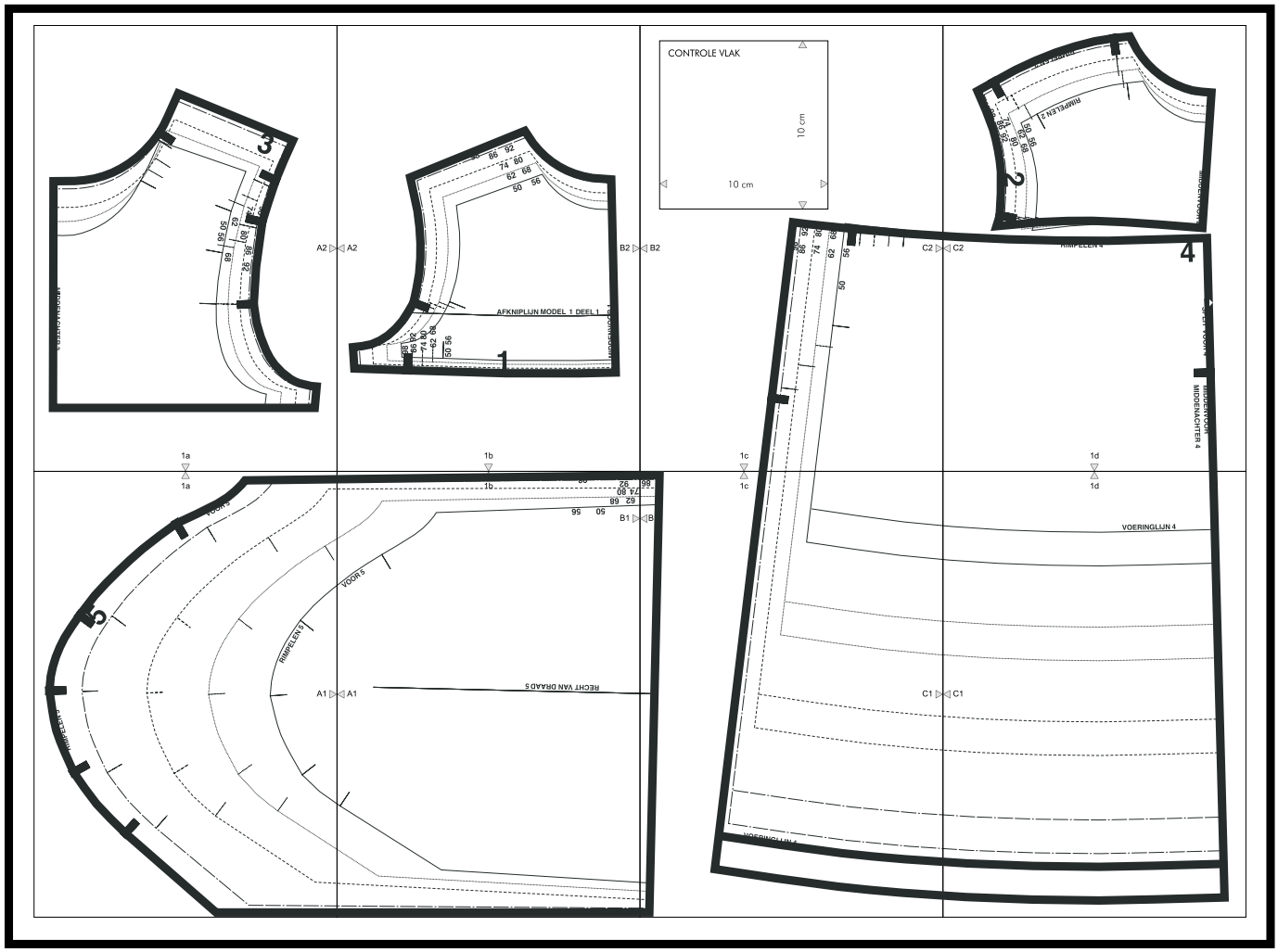

Copyright © New Skool Media - Knippie - Niets uit dit document of patroon mag geheel of gedeeltelijk worden verveelvoudigd, opgeslagen of openbaar worden gemaakt, op welke wijze dan ook, zonder schriftelijke toestemming van de uitgever.

plak-/lijmvlak - niet afknippen

1a

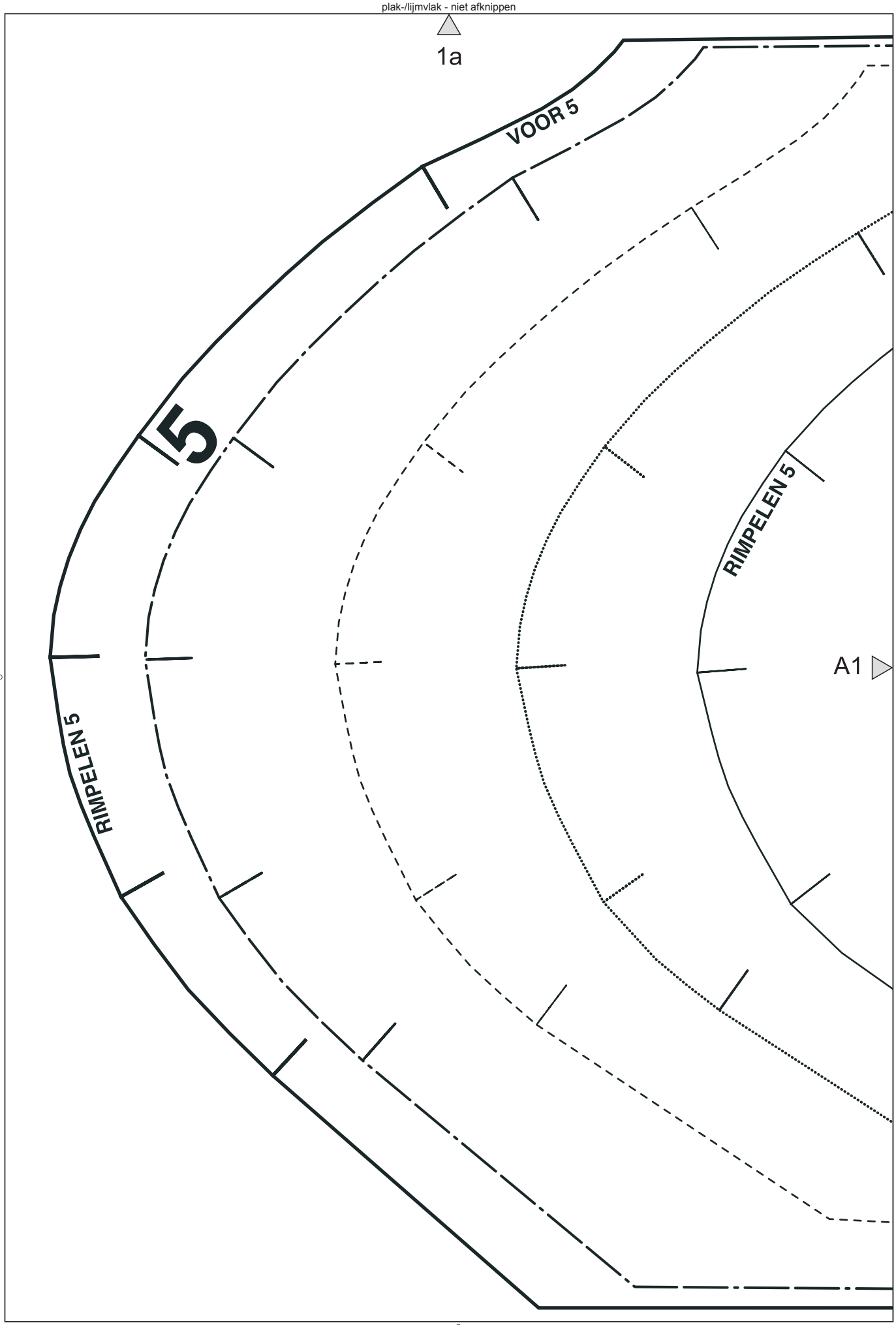

A1

plak-/lijmvlak - niet afknippen

Copyright © New Skool Media - Knippie

plak-/lijmvlak - niet afknippen

plak-/lijmvlak - niet afknippen

Copyright © New Skool Media - Knippie

plak-/lijmvlak - niet afknippen

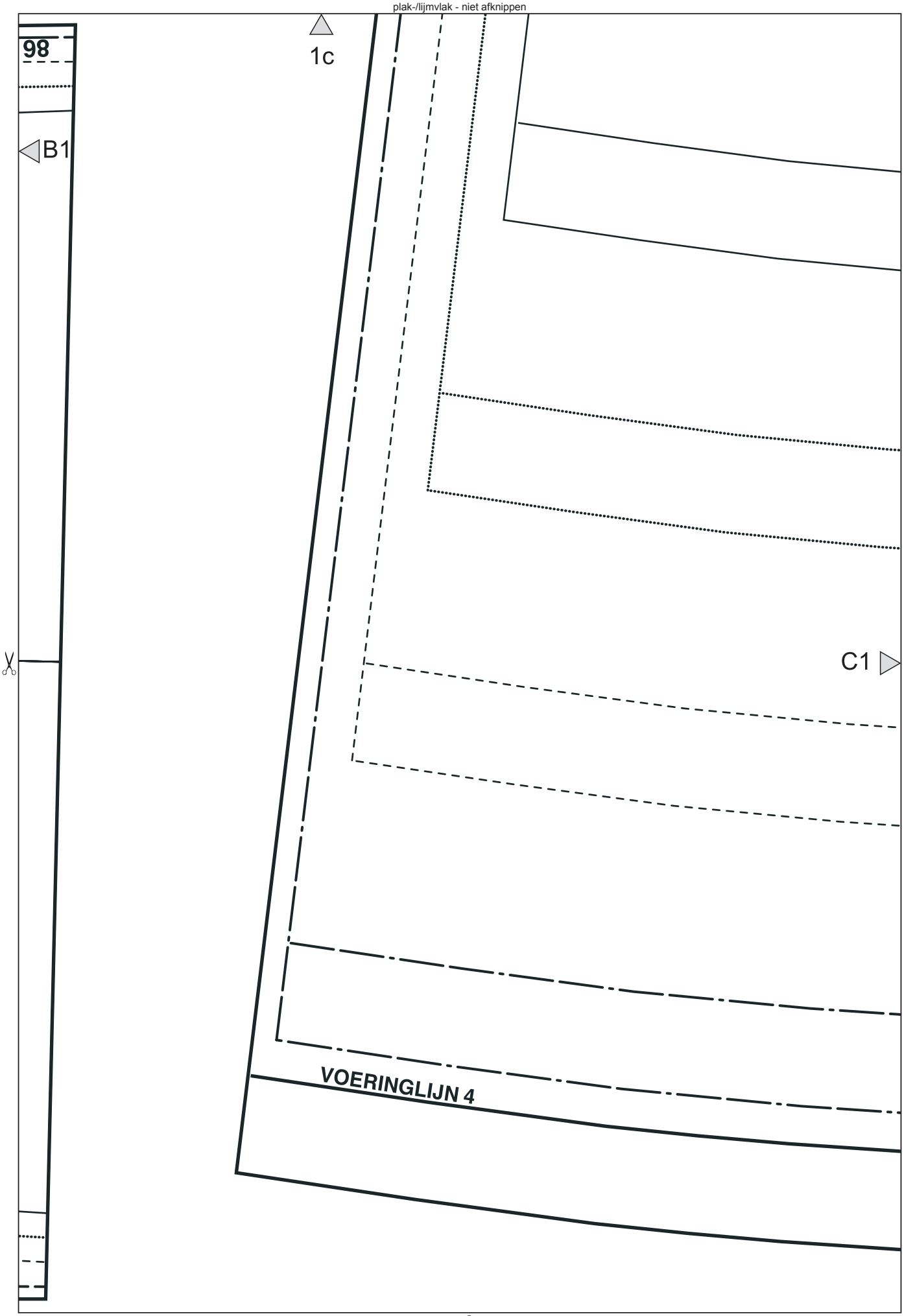

plak-/lijmvlak - niet afknippen

Copyright © New Skool Media - Knippie

plak-/lijmvlak - niet afknippen

1d

VOERINGLIJN 4

C1

plak-/lijmvlak - niet afknippen

Copyright © New Skool Media - Knippie

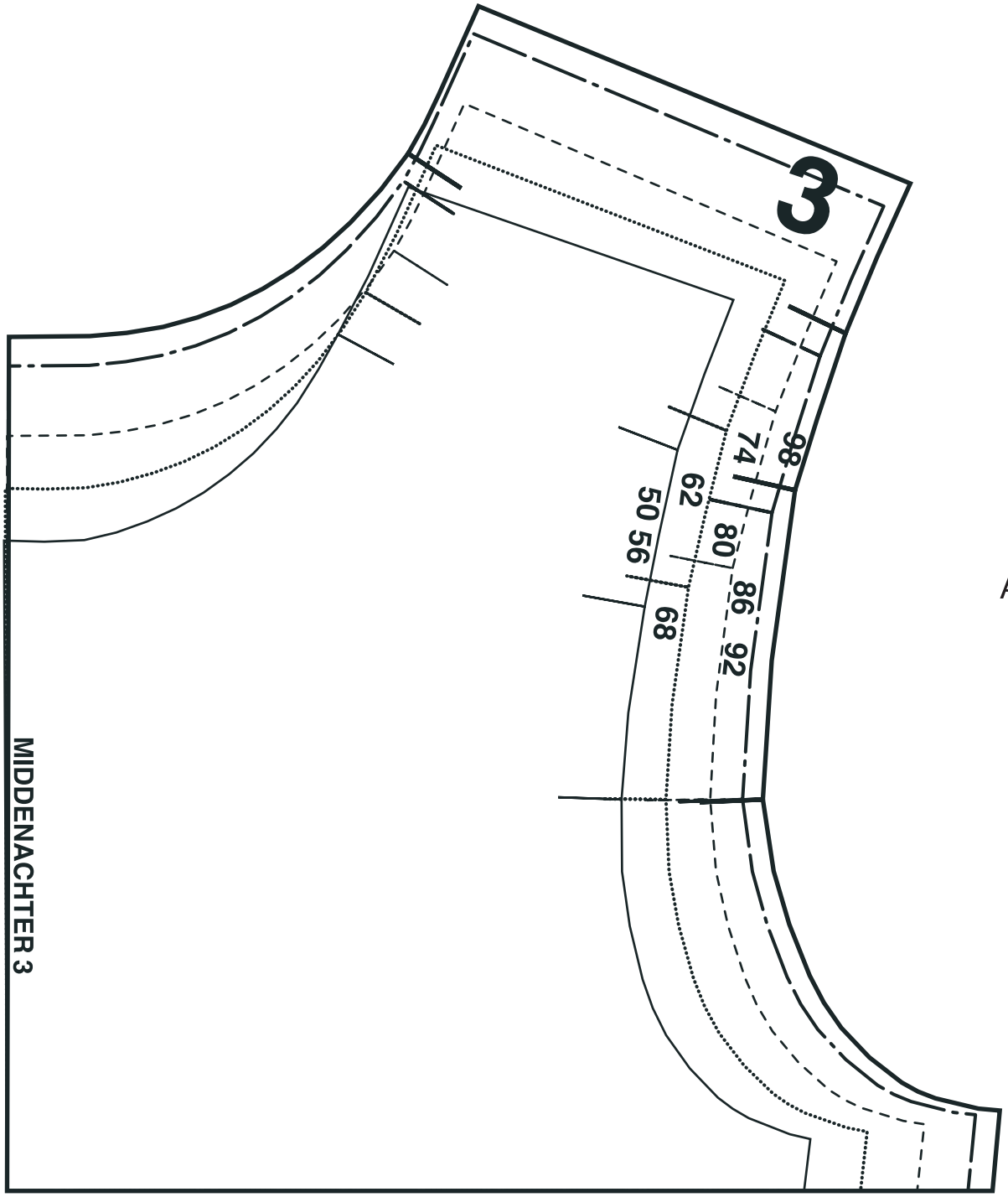

A2

plak-/lijmvlak - niet afknippen

1a

Copyright © New Skool Media - Knippie

plak-/lijmvlak - niet afknippen

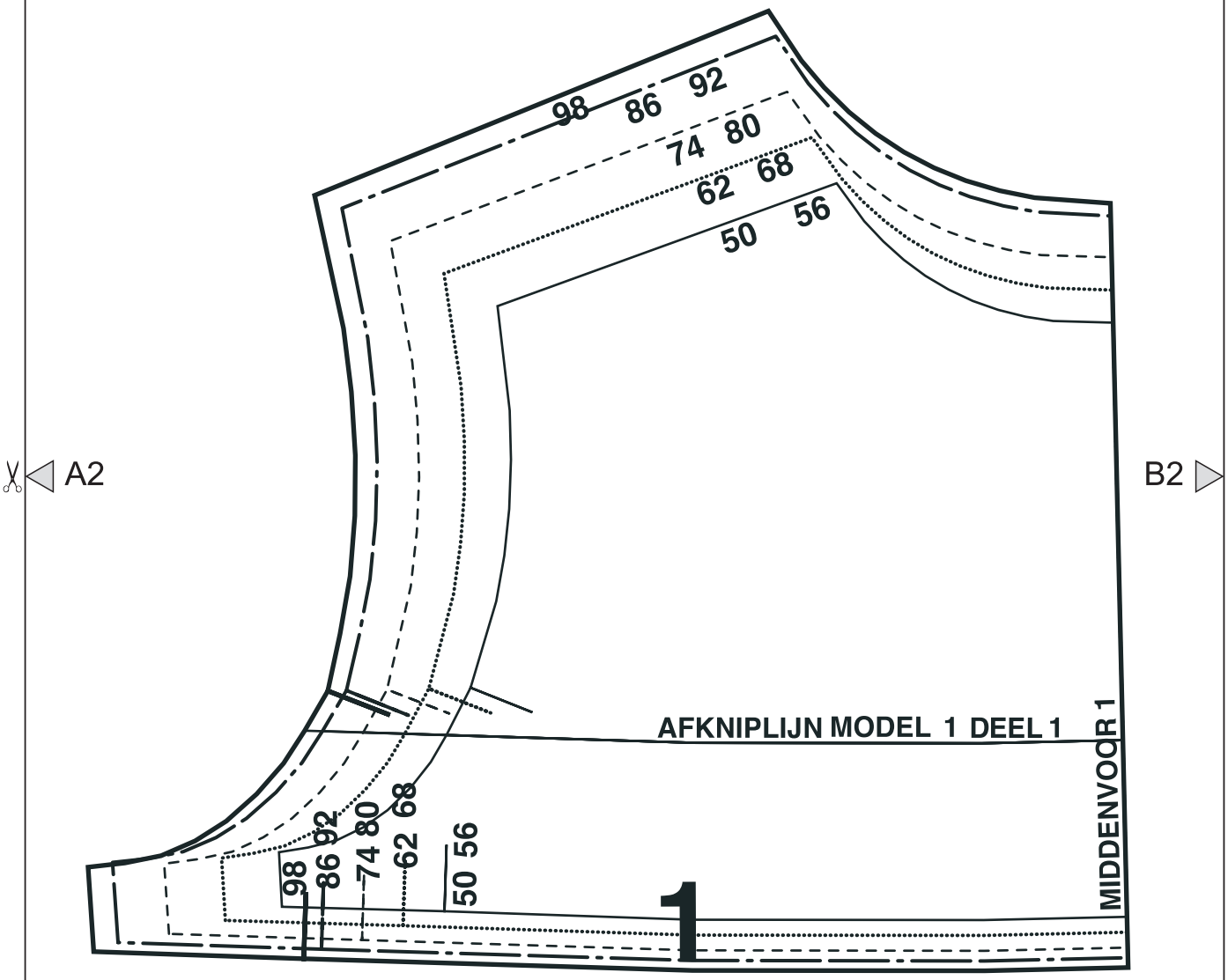

plak-/lijmvlak - niet afknippen

1b

Copyright © New Skool Media - Knippie

plak-/lijmvlak - niet afknippen

CONTROLE VLAK

10 cm

10 cm

B2

C2

98 86 74 62 50 56 68 80 92

1c

plak-/lijmvlak - niet afknippen

Copyright © New Skool Media - Knippie

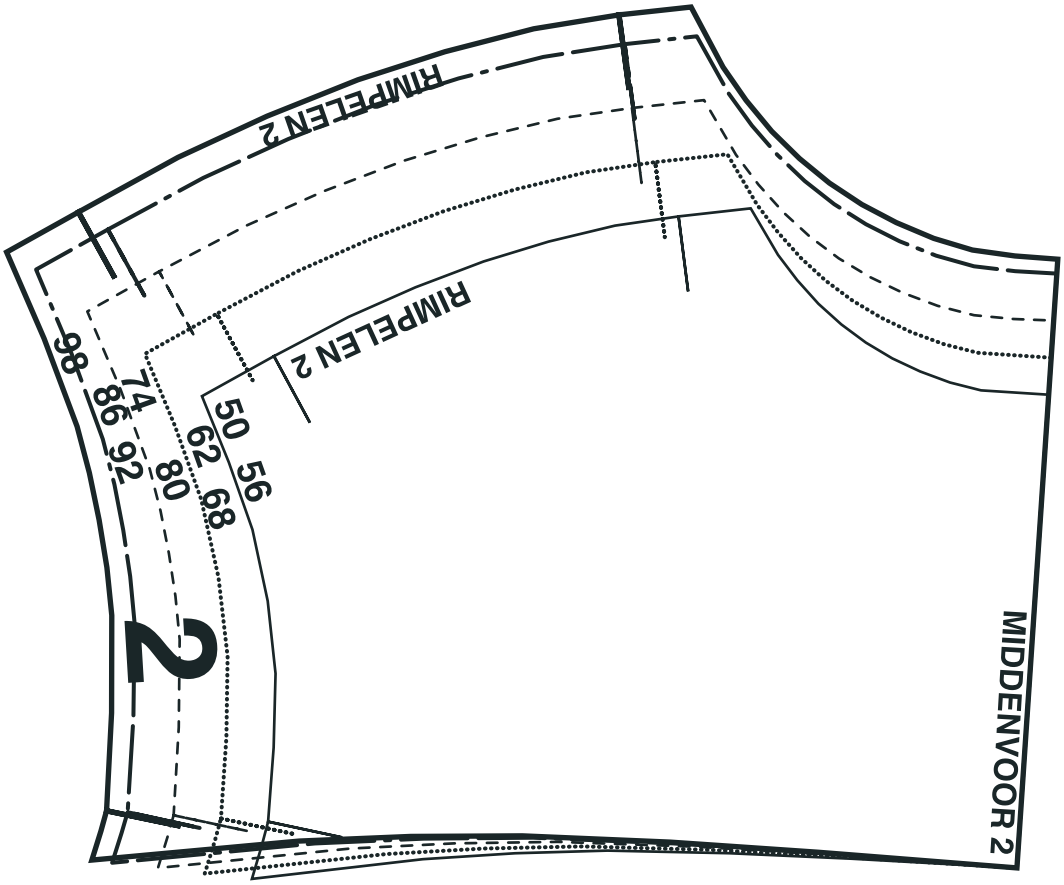

C2

RIMPELEN 4

4

SPLIT VOOR 4

MIDDENVOOR
MIDDENACHTER 4

1d

Copyright © New Skool Media - Knippie

plak-/lijmvlak - niet afknippen